УТВЕРЖДАЮ
Начальник отдела
по Кавалеровскому
муниципальному району
департамента труда
и социального развития
Приморского края
_____ Л.А. Астахова
«___» июня 2015г.

ПАСПОРТ ДОСТУПНОСТИ
объекта социальной инфраструктуры (ОСИ)
№ _____

1. Общие сведения об объекте

1.1. Наименование (вид) объекта: МКДОУ №6 п. Кавалерово
1.2. Адрес объекта: п. Кавалерово, ул. Невельского,8
1.3. Сведения о размещении объекта:
- отдельно стоящие 2 здания одноэтажные, здание детского сада- 263,71 кв.м
административное здание – 60.31кв. м
- наличие прилегающего земельного участка (да, нет); 3712,44 кв.м
1.4. Год постройки здания 1958 год, последнего капитального ремонта - нет
1.5. Дата предстоящих плановых ремонтных работ: *текущего июль 2015 год, капитального* --

сведения об организации, расположенной на объекте - нет

1.6. Название организации (учреждения), (полное юридическое наименование – согласно Уставу, краткое наименование) Муниципальное казенное дошкольное образовательное учреждение «Детский сад общеразвивающего вида № 6» п. Кавалерово (МКДОУ № 6 п. Кавалерово)
1.7. Юридический адрес организации (учреждения) 692413, РФ, Приморский край, Кавалеровский район, ул. Невельского,8
1.8. Основание для пользования объектом (оперативное управление, аренда, собственность) оперативное управление
1.9. Форма собственности (государственная, негосударственная) муниципальная
1.10. Территориальная принадлежность (*федеральная, региональная, муниципальная*) муниципальная

1.10. Территориальная принадлежность (*федеральная, региональная, муниципальная*) муниципальная
1.11. Вышестоящая организация (*наименовани*е) администрация Кавалеровского муниципального района
1.12. Адрес вышестоящей организации, другие координаты пгт. Кавалерово, ул. Арсеньева, 104, тел. 8 (42375) 9-16-02, e-mail: office@adkav.ru

2. Характеристика деятельности организации на объекте

(по обслуживанию населения)

2.1 Сфера деятельности (*здравоохранение, образование, социальная защита, физическая культура и спорт, культура, связь и информация, транспорт, жилой фонд, потребительский рынок и сфера услуг, другое)*

образование

2.2 Виды оказываемых услуг образовательные
2.3 Форма оказания услуг: (на объекте, с длительным пребыванием, в т.ч. проживанием, на дому, дистанционно) на объекте
2.4 Категории обслуживаемого населения по возрасту: (дети, взрослые трудоспособного возраста, пожилые; все возрастные категории) дети от 1,5 до 7 лет
2.5 Категории обслуживаемых инвалидов: *инвалиды, передвигающиеся на коляске, инвалиды с нарушениями опорно-двигательного аппарата; нарушениями зрения, нарушениями слуха, нарушениями умственного развития* все категории
2.6 Плановая мощность: посещаемость (количество обслуживаемых в день), вместимость, пропускная способность 45 чел.
2.7 Участие в исполнении ИПР инвалида, ребенка-инвалида (да, нет) нет

3. Состояние доступности объекта

3.1 Путь следования к объекту пассажирским транспортом
(описать маршрут движения с использованием пассажирского транспорта)
маршрут №№ 101,102,103 пассажирского транспорта (автобусы, микроавтобусы),
наличие адаптированного пассажирского транспорта к объекту – нет

3.2 Путь к объекту от ближайшей остановки пассажирского транспорта:
3.2.1 расстояние до объекта от остановки транспорта: автобус № 103 -370 м, автобус №102 – 460 м., автобус №101 центральная остановка – 650 м.
3.2.2 время движения (пешком) 10 мин.
3.2.3 наличие выделенного от проезжей части пешеходного пути (*да, нет*),

3.2.4 Перекрестки: *нерегулируемые; регулируемые, со звуковой сигнализацией, таймером;* нет
3.2.5 Информация на пути следования к объекту: *акустическая, тактильная, визуальная;* нет
3.2.6 Перепады высоты на пути: *есть, нет*
Их обустройство для инвалидов на коляске: *да, нет*

3.3 Организация доступности объекта для инвалидов – форма обслуживания*

№ п/п	Категория инвалидов (вид нарушения)	Вариант организации доступности объекта (формы обслуживания)*
1.	Все категории инвалидов и МГН	ДУ
	в том числе инвалиды:	
2	передвигающиеся на креслах-колясках	ВНД
3	с нарушениями опорно-двигательного аппарата	ДУ
4	с нарушениями зрения	ДУ
5	с нарушениями слуха	А
6	с нарушениями умственного развития	А

* - указывается один из вариантов: «А», «Б», «ДУ», «ВНД»

3.4 Состояние доступности основных структурно-функциональных зон

№ п \п	Основные структурно-функциональные зоны	Состояние доступности, в том числе для основных категорий инвалидов**
1	Территория, прилегающая к зданию (участок)	ДП-И (Г,У) ДУ-И (К,О,С)
2	Вход (входы) в здание	ДП-И (Г,У) ДЧ-И (О,С) ВНД – И (К)
3	Путь (пути) движения внутри здания (в т.ч. пути эвакуации)	ДП-И (Г,У) ДУ-И (С, О) ВНД-И (К)
4	Зона целевого назначения здания (целевого посещения объекта)	ДУ – И (О,Г,У,С) ВНД-И (К)
5	Санитарно-гигиенические помещения	ДП-И (Г,У) ДУ-И (С, О) ВНД-И (К)
6	Система информации и связи (на всех зонах)	ДП-И(О,У) ДУ-И (Г,С,К)
7	Пути движения к объекту (от остановки	ДП-И (Г,О,У)

	транспорта)	ДУ-И (К,С)

** Указывается: ДП-В - доступно полностью всем; ДП-И (К, О, С, Г, У) – доступно полностью избирательно (указать категории инвалидов); ДЧ-В - доступно частично всем; ДЧ-И (К, О, С, Г, У) – доступно частично избирательно (указать категории инвалидов); ДУ - доступно условно, ВНД – временно недоступно

3.5. Итоговое заключение о состоянии доступности ОСИ: **ДП-И (Г,У); ДУ-И (О,С,); ВНД-И (К),** в связи с тем, что на прилегающей территории имеется неорганизованная парковка для МГН, требуется установка знака, нанесение контуров парковочного места, ямочный ремонт и асфальтовое покрытие пешеходного пути, а также нанесение тактильных средств. необходимо нанести тактильные предупредительные полосы, расширение дверного проёма нецелесообразно, так как для инвалидов категории К доступность объекта условная, которая будет обеспечена кнопкой вызова перед лестницей с информационным обозначением кнопки; занизить пороги на входной двери и тамбуре, строительство пандуса на входе не представляется возможным в связи с возрастной категорией детей. Продублировать рельефными знаками коридорные двери. Расширение дверного проема коридорной двери нецелесообразно, так как для инвалидов категории К состояние зоны ВНД. Возможно оборудовать путь эвакуации сьемным пандусом, установить тактильные плиты на местах препятствий. при обслуживании детей –инвалидов (О,Г,У,С) доступность зоны целевого назначения условная, так как любой их них нуждается в помощи персонала учреждения. Отсутствуют технические возможности для расширения санитарно-гигиенического помещения в целях обеспечения универсальных требования для МГН. Возможно в ходе текущего ремонта установить кнопку вызова дежурного в туалете для инвалидов с поражением опорно-двигательного аппарата, зрения. Оборудовать тактильные средства информации, рельефные обозначения на путях движения инвалидов, привести в соответствие визуальные средства информации.

4. Управленческое решение

4.1. Рекомендации по адаптации основных структурных элементов объекта

№ № п \п	Основные структурно-функциональные зоны объекта	Рекомендации по адаптации объекта (вид работы)*
1	Территория, прилегающая к зданию (участок)	Капитальный и текущий ремонт
2	Вход (входы) в здание	Капитальный и текущий ремонт
3	Путь (пути) движения внутри здания (в т.ч. пути эвакуации)	текущий ремонт, индивидуальное решение с ТСР
4	Зона целевого назначения здания (целевого посещения объекта)	Текущий ремонт
5	Санитарно-гигиенические помещения	Текущий ремонт
6	Система информации на объекте (на всех зонах)	Текущий ремонт
7	Пути движения к объекту (от остановки транспорта)	Текущий ремонт
8	Все зоны и участки	текущий и капитальный ремонт

*- указывается один из вариантов (видов работ): не нуждается; ремонт (текущий, капитальный); индивидуальное решение с ТСР; технические решения невозможны – организация альтернативной формы обслуживания

4.2. Период проведения работ 2015 – 2017 г.г.
в рамках исполнения подпрограммы «Доступная среда 2013г-2017г
(указывается наименование документа: программы, плана)

4.3 Ожидаемый результат (по состоянию доступности) после выполнения работ по адаптации после выполнения работ по адаптации доступность объекта для получения услуг для инвалидов (О,Г,У,С) для инвалидов (К) нет альтернативной формы обслуживания.
Оценка результата исполнения программы, плана (по состоянию доступности) ВНД-И (К), ДП-И (О,Г,У,С)
4.4. Для принятия решения требуется, не требуется *(нужное подчеркнуть):*
Согласование с вышестоящей организацией
Имеется заключение уполномоченной организации о состоянии доступности объекта (*наименование документа и выдавшей его организации, дата*), не имеется
4.5. Информация размещена (обновлена) на Карте доступности субъекта Российской Федерации дата сайт «Доступная среда. Учимся жить вместе» (www.zhit-vmeste.ru),карта доступности Приморского края.
(наименование сайта, портала)

5. Особые отметки

Паспорт сформирован на основании:

1. Анкеты (информации об объекте) от « » июля 2015г.,

2. Акта обследования объекта: № от « » июля 2015 г.

УТВЕРЖДАЮ
Заведующий МКДОУ № 6
п. Кавалерово
_____Н.В. Дробинская
«_11_» _июля_ 2015г.

АНКЕТА
(информация об объекте социальной инфраструктуры)
К ПАСПОРТУ ДОСТУПНОСТИ ОСИ
№ _____

1. Общие сведения об объекте

1.1. Наименование (вид) объекта Муниципальное казенное дошкольное образовательное учреждение «Детский сад общеразвивающего вида № 6» п. Кавалерово Кавалеровского муниципального района Приморского края

1.2. Адрес объекта 692413, Приморский край, п .Кавалерово, ул. Невельского, 8
1.3. Сведения о размещении объекта: - отдельно стоящие 2 здания одноэтажные, здание детского сада- 263,71 кв.м
административное здание – 60.31кв. м
- наличие прилегающего земельного участка (да, нет); 3712,44 кв.м
1.4. Год постройки здания 1958 год, последнего капитального ремонта - нет
1.5. Дата предстоящих плановых ремонтных работ: *текущего июль 2015 год, капитального --*
сведения об организации, расположенной на объекте- нет

1.6. Название организации (учреждения), (полное юридическое наименование – согласно Уставу, краткое наименование) Муниципальное казенное дошкольное образовательное учреждение «Детский сад общеразвивающего вида №6» п. Кавалерово (МКДОУ №6 п. Кавалерово)

1.7. Юридический адрес организации (учреждения) 692413, РФ, Приморский край, Кавалеровский район, ул. Невельского,8
1.8. Основание для пользования объектом (оперативное управление, аренда, собственность) оперативное управление
1.9. Форма собственности (государственная, негосударственная) муниципальная
1.10. Территориальная принадлежность (*федеральная, региональная, муниципальная*) муниципальная
1.11. Вышестоящая организация (*наименование*) администрация Кавалеровского муниципального района
1.12. Адрес вышестоящей организации, другие координаты

2. Характеристика деятельности организации на объекте

2.1 Сфера деятельности (здравоохранение, образование, социальная защита, физическая культура и спорт, культура, связь и информация, транспорт, жилой фонд, потребительский рынок и сфера услуг, другое

образование

2.2 Виды оказываемых услуг образовательные

2.3 Форма оказания услуг: (на объекте, с длительным пребыванием, в т.ч. проживанием, на дому, дистанционно) на объекте

2.4 Категории обслуживаемого населения по возрасту: (дети, взрослые трудоспособного возраста, пожилые; все возрастные категории) дети от 1,5 до 7 лет

2.5 Категории обслуживаемых инвалидов: инвалиды, передвигающиеся на коляске, инвалиды с нарушениями опорно-двигательного аппарата; нарушениями зрения, нарушениями слуха, нарушениями умственного развития

все категории

2.6 Плановая мощность: посещаемость (количество обслуживаемых в день), вместимость, пропускная способность 45 чел.

2.7 Участие в исполнении ИПР инвалида, ребенка-инвалида (да, нет) нет

3. Состояние доступности объекта для инвалидов и других маломобильных групп населения (МГН)

3.1 Путь следования к объекту пассажирским транспортом

(описать маршрут движения с использованием пассажирского транспорта)

маршрут №№101,102,103 пассажирского транспорта (автобусы, микроавтобусы),

наличие адаптированного пассажирского транспорта к объекту нет

3.2 Путь к объекту от ближайшей остановки пассажирского транспорта:

3.2.1 расстояние до объекта от остановки транспорта расстояние до объекта от остановки транспорта: автобус № 103 -370 м, автобус №102 – 460 м., автобус №101 центральная остановка – 650 м.

3.2.2 время движения (пешком) ____10 минут

3.2.3 наличие выделенного от проезжей части пешеходного пути (*да, нет*), нет

3.2.4 Перекрестки: *нерегулируемые; регулируемые, со звуковой сигнализацией, таймером;* нет

3.2.5 Информация на пути следования к объекту: *акустическая, тактильная, визуальная;* нет

3.2.6 Перепады высоты на пути: *есть*, ***нет***

Их обустройство для инвалидов на коляске: *да*, ***нет***

3.3 Вариант организации доступности ОСИ (формы обслуживания)* с учетом СП 35-101-2001

№ п/п	Категория инвалидов (вид нарушения)	Вариант организации доступности объекта

1.	Все категории инвалидов и МГН	ДУ
	в том числе инвалиды:	
2	передвигающиеся на креслах-колясках	ВНД
3	с нарушениями опорно-двигательного аппарата	ДУ
4	с нарушениями зрения	ДУ
5	с нарушениями слуха	А
6	с нарушениями умственного развития	А

* - указывается один из вариантов: «А», «Б», «ДУ», «ВНД»

4. Управленческое решение (предложения по адаптации основных структурных элементов объекта)

№ п \п	Основные структурно-функциональные зоны объекта	Рекомендации по адаптации объекта (вид работы)*
1	Территория, прилегающая к зданию (участок)	ДП-И (Г,У) ДУ-И (К,О,С)
2	Вход (входы) в здание	ДП-И (Г,У) ДЧ-И (О,С) ВНД – И (К)
3	Путь (пути) движения внутри здания (в т.ч. пути эвакуации)	ДП-И (Г,У) ДУ-И (С, О) ВНД-И (К)
4	Зона целевого назначения (целевого посещения объекта)	ДУ – И (О,Г,У,С) ВНД-И (К)
5	Санитарно-гигиенические помещения	ДП-И (Г,У) ДУ-И (С, О) ВНД-И (К)
6	Система информации на объекте (на всех зонах)	ДП-И(О,У), ДУ-И (Г,С,К)
7	Пути движения к объекту (от остановки транспорта)	ДП-И (Г,О,У) ДУ-И (К,С)
8.	Все зоны и участки	ДП-И (Г,У) ДУ-И (О,С), ВНД-И(К)

*- указывается один из вариантов (видов работ): не нуждается; ремонт (текущий, капитальный); индивидуальное решение с ТСР; технические решения невозможны – организация альтернативной формы обслуживания

Размещение информации на Карте доступности субъекта Российской Федерации согласовано_____ Дробинская Наталья Владимировна, заведующий МКДОУ № 6 8(42375)9-16-90

(подпись, Ф.И.О., должность; координаты для связи уполномоченного представителя объекта)

УТВЕРЖДАЮ
Начальник отдела
по Кавалеровскому
муниципальному району
департамента труда
и социального развития
Приморского края
_____ Л.А. Астахова
«21» июля 2015г.

АКТ ОБСЛЕДОВАНИЯ
объекта социальной инфраструктуры
К ПАСПОРТУ ДОСТУПНОСТИ ОСИ
№ _____

_____ «12» июля 2015 г.

Наименование территориального образования субъекта Российской Федерации

1. Общие сведения об объекте

1.1. Наименование (вид) объекта: МКДОУ №6 п. Кавалерово
1.2. Адрес объекта 692413, Приморский край, п .Кавалерово, ул. Невельского, 8
1.3. Сведения о размещении объекта: - отдельно стоящие 2 здания одноэтажные, здание детского сада- 263,71 кв.м
административное здание – 60.31кв. м
- наличие прилегающего земельного участка (да, нет); 3712,44 кв.м
1.4. Год постройки здания 1958 год, последнего капитального ремонта - нет
1.5. Дата предстоящих плановых ремонтных работ: *текущего июль 2015 , капитального --*
1.6. Название организации (учреждения), (полное юридическое наименование – согласно Уставу, краткое наименование) Муниципальное казенное дошкольное образовательное учреждение «Детский сад общеразвивающего вида №6» п. Кавалерово (МКДОУ №6 п. Кавалерово)
1.7. Юридический адрес организации (учреждения) 692413, РФ, Приморский край, Кавалеровский район, ул. Невельского,8

2. Характеристика деятельности организации на объекте

Дополнительная информация образовательная деятельность
Предоставление общедоступного (бесплатного) преддошкольного и дошкольного образования для детей до 7 лет, всестороннее формирование личности ребенка с учетом его физического и психического развития, обеспечение условий для социальной адаптации и ранней социализации, обеспечение готовности детей к обучению в начальной школе

3. Состояние доступности объекта

3.1. Путь следования к объекту пассажирским транспортом
(описать маршрут движения с использованием пассажирского транспорта)
маршрут №№ 101,102,103 пассажирского транспорта (автобусы, микроавтобусы),
наличие адаптированного пассажирского транспорта к объекту нет
3.2. Путь к объекту от ближайшей остановки пассажирского транспорта:

3.2.1 расстояние до объекта от остановки транспорта: автобус № 103 -370 м, автобус №102 – 460 м., автобус №101 центральная остановка – 650 м.
3.2.2 время движения (пешком) _____10 минут
3.2.3 наличие выделенного от проезжей части пешеходного пути (*да, нет*), нет
3.2.4 Перекрестки: *нерегулируемые; регулируемые, со звуковой сигнализацией, таймером;* нет
3.2.5 Информация на пути следования к объекту: *акустическая, тактильная, визуальная;* нет
3.2.6 Перепады высоты на пути: *есть, нет*
Их обустройство для инвалидов на коляске: *да, нет*

3.3. Организация доступности объекта для инвалидов – форма обслуживания

№ п/п	Категория инвалидов (вид нарушения)	Вариант организации доступности объекта (формы обслуживания)*
1.	Все категории инвалидов и МГН	ДУ
	в том числе инвалиды:	
2	передвигающиеся на креслах-колясках	ВНД
3	с нарушениями опорно-двигательного аппарата	ДУ
4	с нарушениями зрения	ДУ
5	с нарушениями слуха	А
6	с нарушениями умственного развития	А

* - указывается один из вариантов: «А», «Б», «ДУ», «ВНД»

3.4. Состояние доступности основных структурно-функциональных зон

№ п/п	Основные структурно-функциональные зоны	Состояние доступности, в том числе для основных категорий инвалидов**	Приложение	
			№ на плане	№ фото
1	Территория, прилегающая к зданию (участок)	ДП-И (Г,У) ДУ-И (К,О,С)		1,2,3
2	Вход (входы) в здание	ДП-И (Г,У) ДЧ-И (О,С) ВНД – И (К)		2,4,5
3	Путь (пути) движения внутри здания (в т.ч. пути эвакуации)	ДП-И (Г,У) ДУ-И (С, О) ВНД-И (К)		5
4	Зона целевого назначения здания (целевого посещения объекта)	ДУ – И (О,Г,У,С) ВНД-И (К)		6,7
5	Санитарно-гигиенические помещения	ДП-И (Г,У) ДУ-И (С, О) ВНД-И (К)		8,9
6	Система информации и связи (на всех зонах)	ДП-И(О,У), ДУ-И (Г,С,К)		10,11
7	Пути движения к объекту (от остановки транспорта)	ДП-И (Г,О,У) ДУ-И (К,С)		1

** Указывается: ДП-В - доступно полностью всем; ДП-И (К, О, С, Г, У) – доступно полностью избирательно (указать категории инвалидов); ДЧ-В - доступно частично всем; ДЧ-И (К, О, С, Г, У) – доступно частично избирательно (указать категории инвалидов); ДУ - доступно условно, ВНД - недоступно

3.5. ИТОГОВОЕ ЗАКЛЮЧЕНИЕ о состоянии доступности ОСИ:

ДП-И (Г,У); ДУ-И (О,С,); ВНД-И (К), в связи с тем, что на прилегающей территории имеется неорганизованная парковка для МГН, требуется установка знака, нанесение контуров парковочного места, ямочный ремонт и асфальтовое покрытие пешеходного пути, а также нанесение тактильных средств. необходимо нанести тактильные предупредительные полосы, расширение дверного проёма нецелесообразно, так как для инвалидов категории К доступность объекта условная, которая будет обеспечена кнопкой вызова перед лестницей с информационным обозначением кнопки; занизить пороги на входной двери и тамбуре, строительство пандуса на входе не представляется возможным в связи с возрастной категорией детей. Продублировать рельефными знаками коридорные двери. Расширение дверного проема коридорной двери нецелесообразно, так как для инвалидов категории К состояние зоны ВНД. Возможно оборудовать путь эвакуации сьемным пандусом, установить тактильные плиты на местах препятствий. при обслуживании детей –инвалидов (О,Г,У,С) доступность зоны целевого назначения условная, так как любой их них нуждается в помощи персонала учреждения. Отсутствуют технические возможности для расширения санитарно-гигиенического помещения в целях обеспечения универсальных требования для МГН. Возможно в ходе текущего ремонта установить кнопку вызова дежурного в туалете для инвалидов с поражением опорно-двигательного аппарата, зрения. Оборудовать тактильные средства информации, рельефные обозначения на путях движения инвалидов, привести в соответствие визуальные средства информации.

4. Управленческое решение (проект)

4.1. Рекомендации по адаптации основных структурных элементов объекта:

№ п \п	Основные структурно-функциональные зоны объекта	Рекомендации по адаптации объекта (вид работы)*
1	Территория, прилегающая к зданию (участок)	Капитальный и текущий ремонт
2	Вход (входы) в здание	Капитальный и текущий ремонт
3	Путь (пути) движения внутри здания (в т.ч. пути эвакуации)	текущий ремонт, индивидуальное решение с ТСР
4	Зона целевого назначения здания (целевого посещения объекта)	Текущий ремонт
5	Санитарно-гигиенические помещения	Текущий ремонт
6	Система информации на объекте (на всех зонах)	Текущий ремонт
7	Пути движения к объекту (от остановки транспорта)	Текущий ремонт
8.	Все зоны и участки	текущий и капитальный ремонт

*- указывается один из вариантов (видов работ): не нуждается; ремонт (текущий, капитальный); индивидуальное решение с ТСР; технические решения невозможны – организация альтернативной формы обслуживания

4.2. Период проведения работ 2015 - 2017г.г. в рамках исполнения подпрограммы «Доступная среда 2013г-2017г
(указывается наименование документа: программы, плана)

4.3 Ожидаемый результат (по состоянию доступности) после выполнения работ по адаптации доступность объекта для получения услуг для инвалидов (О, Г, У, С), для инвалидов (К) нет альтернативной формы обслуживания.
Оценка результата исполнения программы, плана (по состоянию доступности) ВНД –И (К), ДП-И (О, Г, У, С)

4.4. Для принятия решения требуется, не требуется *(нужное подчеркнуть): с*огласование с вышестоящей организацией
Имеется заключение уполномоченной организации о состоянии доступности объекта (*наименование документа и выдавшей его организации, дата*)
не имеется

4.5. Информация может быть размещена (обновлена) на Карте доступности субъекта Российской Федерации дата сайт «Доступная среда. Учимся жить вместе» (www.zhit-vmeste.ru),карта доступности Приморского края
(наименование сайта, портала)

5. Особые отметки

ПРИЛОЖЕНИЯ:

Результаты обследования:

1. Территории, прилегающей к объекту на 2 л.
2. Входа (входов) в здание на 2 л.
3. Путей движения в здании на 2 л.
4. Зоны целевого назначения объекта на 2 л.
5. Санитарно-гигиенических помещений на 2 л.
6. Системы информации (и связи) на объекте на 2 л.

Результаты фотофиксации на объекте МКДОУ №6 п. Кавалерово на 6 л.
Поэтажные планы, паспорт БТИ на ___ л.
Другое (в том числе дополнительная информация о путях движения к объекту)_____
_____
_____
_____

Руководитель рабочей группы

Заведующий МКДОУ №6 п. Кавалерово Дробинская Н.В... _____
(должность, Ф.И.О.) (подпись)

Члены рабочей группы

старший инспектор отдела по Кавалеровскому муниципальному району ДТиСР Приморского края Коломейчук А.В. _____
(должность, Ф.И.О. (подпись)

специалист отдела жизнеобеспечения МКУ «Технический центр» Свиридова Л.Д. _____
(должность, Ф.И.О.) (подпись)

заместитель директора МКУ ЦООУ Курпас С.М. _____
(должность, Ф.И.О.) (подпись)

заместитель начальника отдела образования администрации Кавалеровского муниципального района Волкова Г.М. _____
(должность, Ф.И.О.) (подпись)

В том числе:

представители общественных организаций инвалидов

председатель общества инвалидов Кавалеровского района Терешкин И.И. _____
(должность, Ф.И.О.) (подпись)

5. Особые отметки

ПРИЛОЖЕНИЯ:

Результаты обследования:

1. Территории, прилегающей к объекту	на	2 л.
2. Входа (входов) в здание	на	2 л.
3. Путей движения в здании	на	2 л.
4. Зоны целевого назначения объекта	на	2 л.
5. Санитарно-гигиенических помещений	на	2 л.
6. Системы информации (и связи) на объекте	на	2 л.

Результаты фотофиксации на объекте МКДОУ №6 п. Кавалерово на 6 л.
Поэтажные планы, паспорт БТИ на ___ л.
Другое (в том числе дополнительная информация о путях движения к объекту)_____
_____
_____
_____

Руководитель рабочей группы

Заведующий МКДОУ №6 п. Кавалерово Дробинская Н.В... _____
(должность, Ф.И.О.) (подпись)

Члены рабочей группы

старший инспектор отдела по Кавалеровскому муниципальному району ДТиСР Приморского края__Коломейчук А.В. _____
(должность, Ф.И.О. (подпись)

специалист отдела жизнеобеспечения МКУ «Технический центр» Свиридова Л.Д. _____
(должность, Ф.И.О.) (подпись)

заместитель директора МКУ ЦООУ Курпас С.М. _____
(должность, Ф.И.О.) (подпись)

заместитель начальника отдела образования администрации Кавалеровского муниципального района
Волкова Г.М. _____
(должность, Ф.И.О.) (подпись)

В том числе:

представители общественных организаций инвалидов

председатель общества инвалидов Кавалеровского района Терешкин И.И. _____
(должность, Ф.И.О.) (подпись)

Приложение 1
к Акту обследования ОСИ к паспорту доступности ОСИ
№ _____
от «___» _____ 2015 г.

I Результаты обследования:
1. Территории, прилегающей к зданию (участка)
Муниципальное казенное дошкольное образовательное учреждение «Детский сад общеразвивающего вида № 6» п. Кавалерово Кавалеровского муниципального района Приморского края
Приморский край, п. Кавалерово, ул.Невельского, 8
Наименование объекта, адрес

№ п/п	Наименование функционально-планировочного элемента	Наличие элемента			Выявленные нарушения и замечания		Работы по адаптации объектов	
		есть/ нет	плане№ на	№ фото	Содержание	Значимо для инвалида (категория)	Содержание	Виды работ
1.1	Вход (входы) на территорию	есть		1	не выявлены			
1.2	Путь (пути) движения на территории	есть		2, 3	Отсутствуют тактильные средства на покрытии пешеходного пути, отсутствует асфальтовое покрытие	К,О,С	Нанесение тактильных средств, нанесение асфальтового покрытия	КР
1.3	Лестница (наружная)	нет						
1.4	Пандус (наружный)	нет						
1.5	Автостоянка и парковка	есть			Имеется неорганизованная стоянка для автотранспорта	К,О	Установить знак, обозначить стоянку для МГН	ТР
	ОБЩИЕ требования к зоне				Обустройство пешеходного пути, в т.ч. тактильными средствами, установка знака, обозначение стоянки для	К,О,С		

					МГН			

II Заключение по зоне:

Наименование структурно-функциональной зоны	Состояние доступности* (к пункту 3.4 Акта обследования ОСИ)	Приложение		Рекомендации по адаптации (вид работы)** к пункту 4.1 Акта обследования ОСИ
		№ на плане	№ фото	
Территория прилегающая к зданию	ДП-И (Г, У) ДУ – (К, О, С)	-	1,2,3	Капитальный и текущий ремонт

* указывается: ДП-В - доступно полностью всем; ДП-И (К, О, С, Г, У) – доступно полностью избирательно (указать категории инвалидов); ДЧ-В - доступно частично всем; ДЧ-И (К, О, С, Г, У) – доступно частично избирательно (указать категории инвалидов); ДУ - доступно условно, ВНД - недоступно

**указывается один из вариантов: не нуждается; ремонт (текущий, капитальный); индивидуальное решение с ТСР; технические решения невозможны – организация альтернативной формы обслуживания

Комментарий к заключению: на прилегающей территории имеется неорганизованная парковка для МГН, требуется установка знака, нанесение контуров парковочного места, ямочный ремонт и асфальтовое покрытие пешеходного пути, а также нанесение тактильных средств.

Фото 1

Фото 2

Фото 3

Приложение 2
к Акту обследования ОСИ к паспорту доступности ОСИ
№ _____
от «___» _____ 2015 г.

I Результаты обследования:
2. Входа (входов) в здание

Муниципальное казенное дошкольное образовательное учреждение «Детский сад общеразвивающего вида № 6» п. Кавалерово Кавалеровского муниципального района Приморского края
Приморский край, п. Кавалерово, ул. Невельского, 8
Наименование объекта, адрес

№ п/п	Наименование функционально-планировочного элемента	Наличие элемента			Выявленные нарушения и замечания		Работы по адаптации объектов	
		есть/ нет	плане№ на	№ фото	Содержание	Значимо для инвалида (категория)	Содержание	Виды работ
2.1	Лестница (наружная)	есть		2	Ширина проступей менее 0,30 м, отсутствуют предупредительные тактильные полосы	К,О, С	Увеличение ширины проступей, нанесение предупредительных тактильных полос, установка кнопки вызова персонала и ее информационное обозначение	ТР
2.2	Пандус (наружный)	нет			Пандус отсутствует	К	Строительство пандуса невозможно из-за возрастных особенностей детей (нарушается техника безопасности и охрана жизни и здоровья детей)	
2.3	Входная площадка (перед дверью)	есть		2	Не выявлено			
2.4	Дверь (входная)	есть		4,5	Ширина входной двери 1,2м, высота порогов 6 и 10см, отсутствует дверной доводчик	К, С, О	Установить крепление двери с задержкой автоматического закрывания не менее 5 сек.	ТР

							Занизить порог	
2.5	Тамбур	есть		4,5	Высота порогов 5 см	К,С,О	Занизить пороги	ТР
	ОБЩИЕ требования к зоне				Высота порогов при входе и в тамбуре не более 0,025 м. Поверхность площадки твёрдая, нескользящая при намокании	К,С,О, Г,У		

II Заключение по зоне:

Наименование структурно-функциональной зоны	Состояние доступности* (к пункту 3.4 Акта обследования ОСИ)	Приложение		Рекомендации по адаптации (вид работы)** к пункту 4.1 Акта обследования ОСИ
		№ на плане	№ фото	
Вход в здание	ДП-И (Г,У); ДЧ-И (О,С), ВНД-И (К))		2,4,5	Капитальный и текущий ремонт

* указывается: ДП-В - доступно полностью всем; ДП-И (К, О, С, Г, У) – доступно полностью избирательно (указать категории инвалидов); ДЧ-В - доступно частично всем; ДЧ-И (К, О, С, Г, У) – доступно частично избирательно (указать категории инвалидов); ДУ - доступно условно, ВНД - недоступно

**указывается один из вариантов: не нуждается; ремонт (текущий, капитальный); индивидуальное решение с ТСР; технические решения невозможны – организация альтернативной формы обслуживания

Комментарий к заключению: необходимо нанести тактильные предупредительные полосы, расширение дверного проёма нецелесообразно, так как для инвалидов категории К доступность условная, которая будет обеспечена кнопкой вызова перед лестницей с информационным обозначением кнопки; занизить пороги, строительство пандуса не представляется возможным в связи с возрастной категорией детей.

фото 4

фото 5

Приложение 3
к Акту обследования ОСИ к паспорту доступности ОСИ
№ _____
от «___» _____ 2015 г.

I Результаты обследования:
3. Пути (путей) движения внутри здания (в т.ч. путей эвакуации)

Муниципальное казенное дошкольное образовательное учреждение
«Детский сад общеразвивающего вида № 6» п.Кавалерово
Кавалеровского муниципального района Приморского края
Приморский край, п. Кавалерово, ул. Невельского, 8
Наименование объекта, адрес

№ п/п	Наименование функционально-планировочного элемента	Наличие элемента			Выявленные нарушения и замечания		Работы по адаптации объектов	
		есть/ нет	плане№ на	№ фото	Содержание	Значимо для инвалида (категория)	Содержание	Виды работ
3.1	Коридор	нет						
3.2	Лестница (внутри здания)	нет						
3.3	Пандус (внутри здания)	нет						
3.4	Лифт пассажирский (или подъемник)	нет						
3.5	Дверь	есть		5	Нет дублирующих рельефных знаков, ширина проема двери 0,85м	О,С	Дублирование рельефными знаками	ТР
3.6	Пути эвакуации (в т.ч. зоны безопасности)	есть			Отсутствует пандус. Информирующие обозначения не продублированы рельефными знаками. Отсутствуют тактильные плиты.	О, С	Возможно оборудовать путь эвакуации сьемным пандусом, установить тактильные плиты.	ТР, индивидуальное решение с ТСР
	ОБЩИЕ требования к зоне				Двери не менее 0,9 м, наличие визуальной и тактильной			

					предупредительной информации о препятствиях			

II Заключение по зоне:

Наименование структурно-функциональной зоны	Состояние доступности* (к пункту 3.4 Акта обследования ОСИ)	Приложение		Рекомендации по адаптации (вид работы)** к пункту 4.1 Акта обследования ОСИ
		№ на плане	№ фото	
Пути (путей) движения внутри здания (в т.ч. путей эвакуации)	ДП-И (Г,У), ДУ-И (С,О) ВНД-И (К)		5	текущий ремонт, индивидуальное решение с ТСР

* указывается: ДП-В - доступно полностью всем; ДП-И (К, О, С, Г, У) – доступно полностью избирательно (указать категории инвалидов); ДЧ-В - доступно частично всем; ДЧ-И (К, О, С, Г, У) – доступно частично избирательно (указать категории инвалидов); ДУ - доступно условно, ВНД - недоступно

** указывается один из вариантов: не нуждается; ремонт (текущий, капитальный); индивидуальное решение с ТСР; технические решения невозможны – организация альтернативной формы обслуживания

Комментарий к заключению: Дублирование рельефными знаками коридорной двери. Расширение дверного проема коридорной двери нецелесообразно, так как для инвалидов категории К состояние зоны ВНД. Возможно оборудовать путь эвакуации сьемным пандусом, установить тактильные плиты на местах препятствий.

Приложение 4
к Акту обследования ОСИ к паспорту доступности
ОСИ
№ _____
от «___» _____ 2015 г.

I Результаты обследования:
4. Зоны целевого назначения здания (целевого посещения объекта)
Вариант I – зона обслуживания инвалидов
Муниципальное казенное дошкольное образовательное учреждение
«Детский сад общеразвивающего вида № 6» п.Кавалерово
Кавалеровского муниципального района Приморского края
Приморский край,п.Кавалерово, ул. Невельского, 8
Наименование объекта, адрес

№ п/п	Наименование функционально-планировочного элемента	Наличие элемента			Выявленные нарушения и замечания		Работы по адаптации объектов	
		есть/ нет	плане№ на	№ фото	Содержание	Значимо для инвалида (категория)	Содержание	Виды работ
4.1	Кабинетная форма обслуживания	есть		6	Отсутствуют информирующие обозначения кабинетов	С	Дублирование рельефными знаками	ТР
4.2	Зальная форма обслуживания	есть		7	Не выявлено			
4.3	Прилавочная форма обслуживания	нет						
4.4	Форма обслуживания с перемещением по маршруту	нет						
4.5	Кабина индивидуального обслуживания	нет						
	ОБЩИЕ требования к зоне				Предусматривать не менее 5% мест для инвалидов и других МГН от общей вместимости учреждения			

II Заключение по зоне:

Наименование структурно-функциональной зоны	Состояние доступности* (к пункту 3.4 Акта обследования ОСИ)	Приложение		Рекомендации по адаптации (вид работы)** к пункту 4.1 Акта обследования ОСИ
		№ на плане	№ фото	
Зоны целевого назначения здания (целевого посещения объекта)	ДУ – И (О, Г, У С) ВДН – И (К)		6,7	Текущий ремонт

* указывается: ДП-В - доступно полностью всем; ДП-И (К, О, С, Г, У) – доступно полностью избирательно (указать категории инвалидов); ДЧ-В - доступно частично всем; ДЧ-И (К, О, С, Г, У) – доступно частично избирательно (указать категории инвалидов); ДУ - доступно условно, ВНД - недоступно

**указывается один из вариантов: не нуждается; ремонт (текущий, капитальный); индивидуальное решение с ТСР; технические решения невозможны – организация альтернативной формы обслуживания

Комментарий к заключению: при обслуживании детей –инвалидов (О,Г,У,С) доступность условная, так как любой их них нуждается в помощи персонала учреждения.

Фото 6

Фото 7

Приложение 5
к Акту обследования ОСИ к паспорту доступности ОСИ
№ _____
от «___» _____ 2015 г.

I Результаты обследования:
5. Санитарно-гигиенических помещений

Муниципальное казенное дошкольное образовательное учреждение
«Детский сад общеразвивающего вида № 6» п.Кавалерово
Кавалеровского муниципального района Приморского края
Приморский край,п.Кавалерово, ул. Невельского, 8
Наименование объекта, адрес

№ п	Наименование функционально-планировочного элемента	Наличие элемента			Выявленные нарушения и замечания		Работы по адаптации объектов	
		есть/ нет	плане№ на	№ фото	Содержание	Значимо для инвалида (категория)	Содержание	Виды работ
1	Туалетная комната	есть		8	Нет крючков для одежды, костылей и других принадлежностей, отсутствует кнопка вызова персонала.	О,С	установить кнопку вызова, крючки для принадлежностей	ТР
2	Душевая/ ванная комната	нет			Не выявлено			
3	Бытовая комната (гардеробная)	есть		9	Не выявлено			

	ОБЩИЕ требования к зоне				отсутствует кнопка вызова персонала, нет крючков для одежды, костылей и других принадлежностей, нет поручней.	О,С		

II. Заключение по зоне:

Наименование структурно-функциональной зоны	Состояние доступности* (к пункту 3.4 Акта обследования ОСИ)	Приложение		Рекомендации по адаптации (вид работы)** к пункту 4.1 Акта обследования ОСИ
		№ на плане	№ фото	
Санитарно-гигиенические помещения	ДП – И (Г,У); ДУ- И (С,О); ВНД-И (К)		8,9	Текущий ремонт

* указывается: ДП-В - доступно полностью всем; ДП-И (К, О, С, Г, У) – доступно полностью избирательно (указать категории инвалидов); ДЧ-В - доступно частично всем; ДЧ-И (К, О, С, Г, У) – доступно частично избирательно (указать категории инвалидов); ДУ - доступно условно, ВНД - недоступно

**указывается один из вариантов: не нуждается; ремонт (текущий, капитальный); индивидуальное решение с ТСР; технические решения невозможны – организация альтернативной формы обслуживания

Комментарий к заключению: отсутствуют технические возможности для расширения помещения в целях обеспечения универсальных требования для МГН. Возможно в ходе текущего ремонта установить кнопку вызова дежурного для инвалидов с поражением опорно-двигательного аппарата, зрения.

Фото 8

Фото 9

Приложение 6
к Акту обследования ОСИ к паспорту доступности ОСИ
№ _____
от «___» _____ 2015 г.

I Результаты обследования:
6. Системы информации на объекте

Муниципальное казенное дошкольное образовательное учреждение
«Детский сад общеразвивающего вида № 6 » п.Кавалерово
Кавалеровского муниципального района Приморского края
Приморский край,п. Кавалерово, ул. Невельского д.8
Наименование объекта, адрес

№ п/п	Наименование функционально-планировочного элемента	Наличие элемента			Выявленные нарушения и замечания		Работы по адаптации объектов	
		есть/ нет	плане№ на	№ фото	Содержание	Значимо для инвалида (категория)	Содержание	Виды работ
6.1	Визуальные средства	Есть	-	10, 11	Отсутствует контрастный фон, шрифт букв мелкий	К, О, Г, У	Привести в соответствие	ТР
6.2	Акустические средства	нет				Г		

6.3	Тактильные средства	Нет			Отсутствуют тактильные средства на путях движения, рельефные обозначения кабинетов	С	Установка тактильных средств на путях движения инвалидов	ТР
	ОБЩИЕ требования к зоне				Наличие звуковых и тактильных средств информации	С		

II Заключение по зоне:

Наименование структурно-функциональной зоны	Состояние доступности* (к пункту 3.4 Акта обследования ОСИ)	Приложение		Рекомендации по адаптации (вид работы)** к пункту 4.1 Акта обследования ОСИ
		№ на плане	№ фото	
Системы информации на объекте	ДП-И (О,У); ДУ-И (Г,С,К)	-	10,11	Текущий ремонт

* указывается: ДП-В - доступно полностью всем; ДП-И (К, О, С, Г, У) – доступно полностью избирательно (указать категории инвалидов); ДЧ-В - доступно частично всем; ДЧ-И (К, О, С, Г, У) – доступно частично избирательно (указать категории инвалидов); ДУ - доступно условно, ВНД - недоступно

**указывается один из вариантов: не нуждается; ремонт (текущий, капитальный); индивидуальное решение с ТСР; технические решения невозможны – организация альтернативной формы обслуживания

Комментарий к заключению: установить тактильные средства, рельефные обозначения на путях движения инвалидов, привести в соответствие визуальные стредства информации.

Фото 10

Фото 11

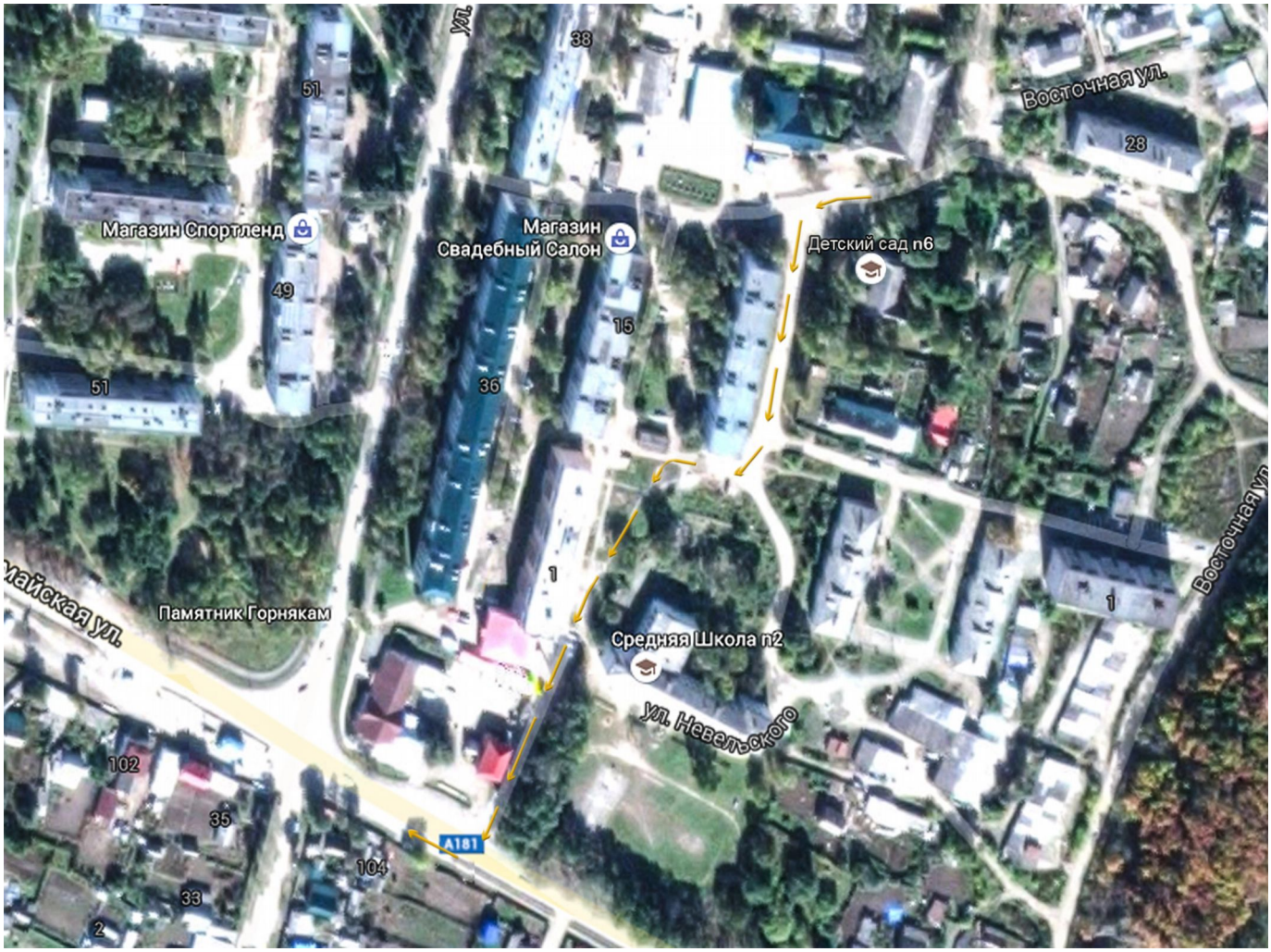
Ул.
38
51
Восточная ул.
28
Магазин Спортленд
Магазин
Свадебный Салон
Детский сад n6
49
15
51
36
1
Майская ул.
Памятник Горнякам
Средняя Школа n2
Ул. Невельского
Восточная ул.
1
102
35
A181
104
33
2